



MINCULTURA



BOGOTÁ MEJOR PARA TODOS

## FICHA DE INVENTARIO Y VALORACIÓN DE BIENES CULTURALES INMUEBLES

USO EXCLUSIVO DEL MINISTERIO DE CULTURA

INMUEBLE No MZ 020

Código Nacional

Hoja 1 PR 011

## 1. DENOMINACIÓN

1.1. Nombre del Bien	Edificio Quimbay	1.2. Otros nombres	N.A.
1.3. Pertenece a valoración colectiva	No	1.4. Nombre	N.A.

## 2. CLASIFICACIÓN TIPOLOGICA

2.1. Grupo Patrimonial	Material	2.2. Subgrupo Patrimonial	Inmueble
2.3. Grupo	Arquitectónico	2.4. Subgrupo	Arquitectura habitacional
2.5. Categoría	Vivienda urbana	2.6. Subcategoría	Vivienda multifamiliar

## 3. LOCALIZACIÓN

3.1. Departamento	Bogotá	3.2. Municipio	Bogotá D.C.
3.3. Nomenclatura	CL 12 D BIS 1 A 34	3.4. Nomenclatura antigua	N.A.
3.5. Barrio	Las Aguas	3.6. Código Barrio	003103
3.7. Dentro de sector urbano histórico	Si	3.8. Nombre sector urbano	Sector Urbano Antiguo
3.9. No. de manzana	020	3.10. No. de predio	011
3.11. CHIP	Varios	3.12. Localidad	Candelaria
3.13. Dentro de perímetro urbano	Si	3.14. UPZ	94
3.15. Nombre UPZ	Candelaria		

## 4. CARACTERÍSTICAS FÍSICAS DEL INMUEBLE

4.1. Características del predio		Área del predio (m2)	204,5
Frente (ml)	11,2	Área ocupada (m2)	140,7
Fondo (ml)	17,8	Área libre (m2)	63,7

## 4.2. Características edificación

	1	2	3	más pisos
Número de pisos				01S-04P
Uso por piso	Residencial	Residencial	Residencial	Residencial

## 5. INFORMACIÓN CATASTRAL

5.1. Cédula catastral	Varios	5.2. Matrícula inmobiliaria	Varios
5.3. Clase de predio	PH	5.4. Destino económico	Residencial
5.5. Tipo de propiedad	Particular	5.6. Avaluo Catastral	Varios
5.7. Valor referencia terreno m2	\$ 1.300.000		

## 6. NORMATIVIDAD VIGENTE

6.1. POT-PBOT-EOT	POT	6.2. Enlace documento	<a href="http://www.alcaldiabogota.gov.co/sisjur/normas/Norma1.jsp?i=3769">http://www.alcaldiabogota.gov.co/sisjur/normas/Norma1.jsp?i=3769</a>
6.3. Reglamentación	Decretos 469 de 2003 y 492 de 2007		
6.4. Declaratoria BIC (si/no)	Si	6.5. Ambito declaratoria	Distrital
6.6. Acto admin que declara	Decreto 678 de 1994	6.7. Nivel de Intervención	N3-T5-G0
6.8. Aplicable a	N.A.		

## 7. OBSERVACIONES

N.A.

## 8. LOCALIZACIÓN



## 9. FOTOGRAFÍA DEL INMUEBLE



Fuente: Equipo Fotografía PEMP Patrimonio Inmueble

## 10. FOTOGRAFÍA DEL CONTEXTO



## 11. FOTOGRAFÍA ANTIGUA



Fuente: Equipo Fotografía PEMP Patrimonio Inmueble

Fuente: Recorridos fotográficos por el centro de Bogotá, Noviembre 1981 - Febrero 1982. Colcultura

	Diligenció:	PEMP Patrimonio Inmueble	Código de identificación	Hoja 1
	Fecha:	2016-2017	003103020011	de 5
	Revisó:	PEMP Patrimonio Inmueble		
	Fecha:	2018		

**FICHA DE INVENTARIO Y VALORACIÓN DE BIENES CULTURALES INMUEBLES**
**USO EXCLUSIVO DEL MINISTERIO DE CULTURA**

INMUEBLE No MZ 020

Código Nacional

Hoja 2 PR 011

**12. ORIGEN**

12.1. Fecha	No documentado	12.2. Siglo	XX
12.3. Momento histórico	Finales	12.4. Periodo histórico	Movimiento Moderno
12.5. Diseñador (es)	No documentado	12.6. Constructor (es)	No documentado
12.7. Fundador (es)	No documentado	12.8. Filiación	No documentado
12.9. Influencia	No documentado	12.10. Uso original	Residencial

**13. OCUPACIÓN ACTUAL**

	Propiedad	Admin	Arriendo	Comodato	Tenencia	Posesión
Ocupación actual						

Observaciones: Ocupación no documentada

	PROPIETARIO	OCUPANTE
13.1. Nombre/ Razón social	Varios	Gabriel Moreno
13.2. Tipo de documento	Varios	Cédula de ciudadanía
13.3. Número documento	Varios	4146612
13.4. Dirección	No documentado	CL 12 D BIS 1 A 34
13.5. Departamento	No documentado	Bogotá D.C.
13.6. Municipio	No documentado	Bogotá
13.7. Teléfono	No documentado	3410680
13.8. Correo electrónico	No documentado	No documentado

**14. DESCRIPCIÓN**

Inmueble de 4 pisos más sótano de parqueaderos, paramentado en un predio medianero cuyas dimensiones son 11.20 m de frente por 17.79 m de fondo, con una proporción de 1 a 1.58 veces con frente sobre la calle 12 D. La ocupación del predio se realiza a partir de un volumen con patio posterior. Cuenta con 2 ingresos: uno vehicular que conduce al parqueadero y otro que corresponde a la entrada principal de los apartamentos, esta conduce a un hall que permite el acceso a los apartamentos que ocupan el primer piso, y comunica con una escalera que lleva a los pisos superiores. En la parte frontal de los apartamentos se localiza por lo general la sala comedor, cocina y baño, mientras en la posterior se encuentran las habitaciones. La fachada del inmueble consta de 4 planos que retroceden y sobresalen del paramento. Cada piso cuenta con grandes ventanales rectangulares que abarcan la mayor área de la fachada. La carpintería en general es metálica y los pisos tienen acabados en cerámica. La cubierta es en tejas de fibrocemento.

**15. OBSERVACIONES**

Los períodos corresponden a la clasificación propuesta por el Manual de inventario Inmueble expedido por el Ministerio de cultura. Las épocas y siglos identificados en las fichas son aproximados, clasificados de acuerdo con sus características del lenguaje arquitectónico, estructura y materiales correspondientes. No obedecen a un estudio exhaustivo de cada inmueble, su precisión será realizada por el estudio histórico que se exige en la presentación de requisitos para su intervención.

**16. FOTOGRAFÍAS INTERIORES**

Fuente: Equipo Levantamientos PEMP Patrimonio Inmueble

**17. RESEÑA HISTÓRICA**

Inmueble construido a finales del siglo XX, perteneciente al periodo Moderno. No se conocen datos de su diseñador o constructor. Perteneció a Patricia Sánchez Correa. Ha mantenido su uso original residencial de tipo multifamiliar y conserva su ocupación original de un volumen de patio posterior, el cual sirve de acceso al inmueble del predio 010. No se conocen solicitudes de intervención ni antecedentes de archivo.

	Diligenció:	PEMP Patrimonio Inmueble	Código de identificación	Hoja 2
	Fecha:	2018		
	Revisó:	PEMP Patrimonio Inmueble	003103020011	de 5
	Fecha:	2018		

**18. PLANIMETRÍA (PLANTA ARQUITECTÓNICA)**

Planta primer piso

**FUENTE:**

Equipo Levantamientos PEMP Patrimonio Inmueble. Restituido con información suministrada en la visita de campo.



Diligenció:	PEMP Patrimonio Inmueble	Código de identificación	Hoja 3
Fecha:	2016-2017	003103020011	de 5
Revisó:	PEMP Patrimonio Inmueble		
Fecha:	2018		

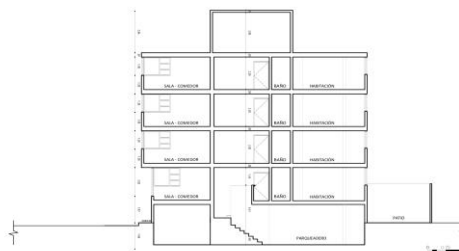

**19. PLANIMETRÍA (FACHADA, CORTE)**

**Corte longitudinal**
**Fuente:** Equipo Levantamientos PEMP Patrimonio Inmueble. Restituido con información suministrada en la visita de campo.

**Fachada Sur**
**Fuente:** Equipo Fotografía PEMP Patrimonio Inmueble

**20. VALORACIÓN**

Valor histórico: No se conocen datos o valoraciones previas que soporten su valor histórico.

Valor estético: No se conocen datos o valoraciones previas que soporten su valor estético.

Valor simbólico: No se conocen datos o valoraciones previas que soporten su valor simbólico.

**21. SIGNIFICACIÓN CULTURAL**

Se localiza al nororiente del centro histórico, conformando un límite con los cerros y agrupando predios de antiguo uso industrial y dotacional. Debe su nombre a la Iglesia de Las Aguas, cuyo origen se remonta al s. XV, sobre la ronda del río San Francisco y en cercanías a la Quinta de Bolívar. Su valor está asociado a su papel en la conformación de la ciudad durante el período colonial y en él se conjugan estilos arquitectónicos de distintos períodos históricos. En la actualidad predomina el uso dotacional universitario y residencial.

	Diligenció:	PEMP Patrimonio Inmueble	Código de identificación	Hoja 4
	Fecha:	2016-2017		
	Revisó:	PEMP Patrimonio Inmueble	003103020011	de 5
	Fecha:	2018		

**22. NIVEL DE INTERVENCIÓN**

18,1 NORTE



CALLE 12F

18,2 ORIENTE



CARRERA 1 BIS

18,3 SUR



CALLE 12D BIS

18,4 OCCIDENTE



CARRERA 3

**23, OBSERVACIONES:**

N.A.

 Instituto Distrital de Patrimonio Cultural	Diligenció:	PEMP Patrimonio Inmueble	Código de identificación	Hoja 5
	Fecha:	2016-2017		
	Revisó:	PEMP Patrimonio Inmueble	003103020011	de 5
	Fecha:	2017		